

展示会・講習会・会議

講習会や会議はもとより、展示・販売などの催し物会場としてもご利用いただけます。

ご出席される人数や目的、規模に応じていかようにもセッティングできます。県南一の広いスペースを誇り、設備も充実いたしております。

●会場のみの使用料金

会場名	13:00~21:00 (8時間)	1日料金	1~3時間の料金 (1時間当り)	展示会割増
孔雀の間 大ホール (740㎡)		¥630,000		30%増
孔雀・芙蓉・桔梗の間 (各室 225~260㎡)	(各室) ¥155,000	(各室) ¥210,000	(各室) ¥27,000	30%増
紫雲の間 (110㎡)	¥75,000	¥100,000	¥10,800	30%増
蓬莱の間 (72㎡)	¥52,000	¥72,000	¥10,800	30%増
松の間 (和室 50㎡)	¥36,000	¥52,000	¥7,560	30%増
和室小室 (松・萩・桜) (15㎡)	(各室) ¥16,000	(各室) ¥20,000	(各室) ¥3,240	30%増
カトレア (24㎡)	¥30,000	¥40,000	¥5,400	30%増

・その他、時間割にてご利用いただいておりますので、ご相談下さいませ。

設備

マイク (ワイヤレス・有線)・ピアノ・音響装置・照明装置・スクリーン・プロジェクター・パソコン・カラオケ・DVD、CD プレーヤーなどをご用意しております。

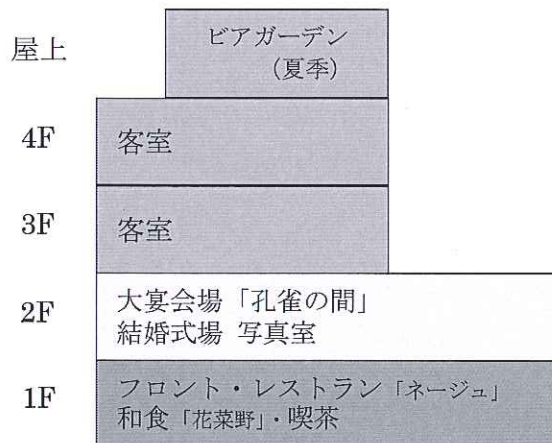
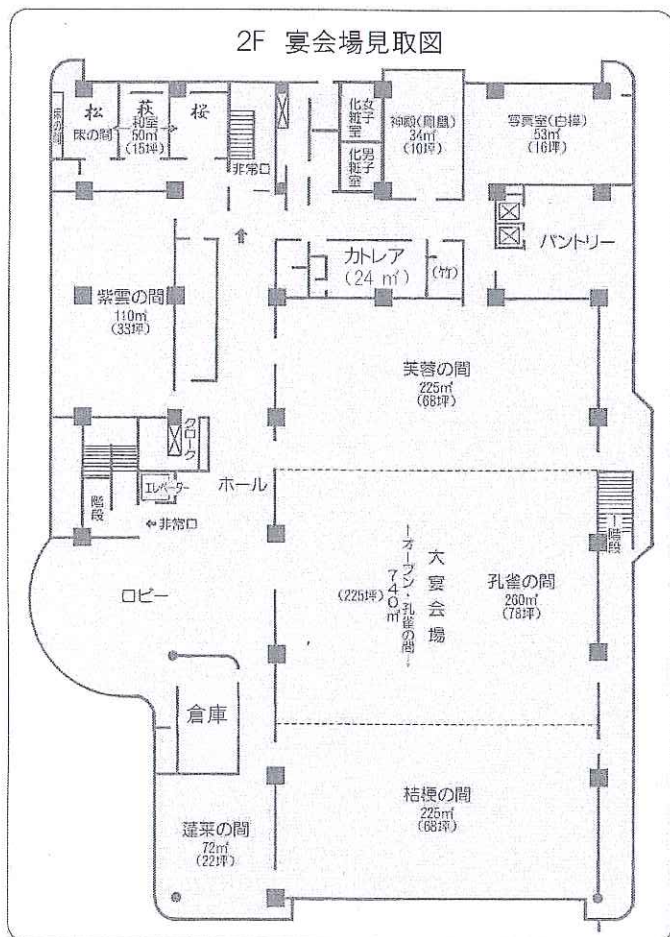

駐車場無料 80台可能

大曲エンパイヤホテル

〒014-0015 秋田県大仙市大曲白金町8番17号

TEL0187-63-1131 (代)

FAX0187-63-1541

URL: <http://o-empire.com>

姉妹ホテル 本荘グランドホテル

〒015-0834 秋田県由利本荘市岩渕下254

宴会部 TEL 0184-23-4545

宿泊部 TEL 0184-23-4511